

## 服務對象:

本地患有呼吸道長期病或受新冠後遺症影響的人士。

## 服務對象:

案主須由復康人員轉介，再由本會治療師跟進。

## 服務收費：

港幣壹百元

## 聯絡我們

地址：九龍石硤尾村44座平台  
207-212室

電話：2776 8569

傳真：2788 1194

電郵：[cot@emv.org.hk](mailto:cot@emv.org.hk)

辦公時間：

星期一至星期五 上午9時至下午5時30分

星期六 上午9時至下午12時30分

非辦公時間：

閣下可以電郵與本會聯絡，有關職員將儘快回覆閣下的查詢。



工程及醫療義務工作協會  
Association for Engineering and Medical Volunteer Services  
專業技能 · 服務人群

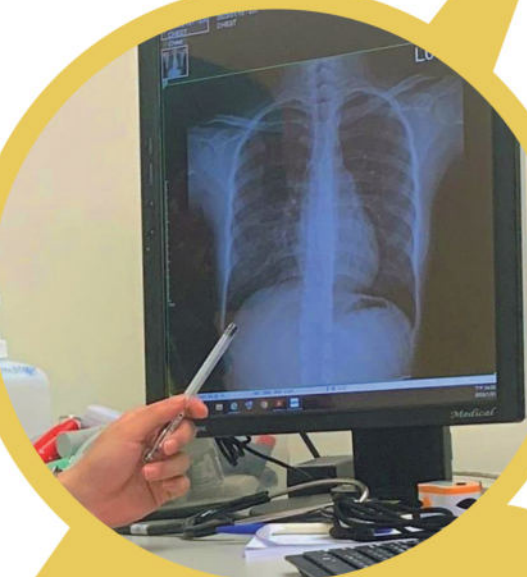

社康職業治療服務  
呼吸道長期病患者  
及  
新冠後遺症患者  
支援服務

## 前言

社康職業治療服務旨在為在社區中有職業治療短期服務需要而卻未能透過公私營機構獲取所需服務之人士提供相關服務。服務以本港地區為本無分區域；而服務的主要目標是提高長者及各類殘疾人士的起居生活、工作及消閒方面的獨立性及活動能力，令他們能重新投入社群。

## 服務簡介及宗旨：

本港經歷新冠疫情後社區上仍然有不少人士受新冠後遺症的影響。加上香港人口老化情況嚴重，不少長者受著不同程度呼吸道長期病患的影響；有些需要使用家用氧氣機或需要使用氣管藥物。本服務希望加強支援有以上呼吸道病患的人士。

## 服務範疇：

1. 血含氧量與活動評估
2. 家居安全評估
3. 呼吸運動練習
4. 家居復康運動建議
5. 認知能力評估
6. 家居認知訓練
7. 自我鬆弛練習

